Acristalados SPAZIOFILO 80
Витраж SPAZIOFILO 80
Glazen aanbouw SPAZIOFILO 80
Vitral SPAZIOFILO 80

Preinstalación

Предмонтажные работы

Voorinstallatie

Pré-instalação

effegibi®
PERFECT WELLNESS

ES INSTALACIÓN CONTRAMARCO
RU МОНТАЖ ДВЕРНОЙ КОРОБКИ
NL MONTAGE INSTALLATIEFRAME
PT INSTALAÇÃO DO CONTRAMARCO

ES En el caso de que no se realizan o no se cumplen las indicaciones citadas en esta ficha de preinstalación, Effegibi no autoriza la instalación y no es responsable de cualquier mal funcionamiento del producto y de daños que el producto podría sufrir o causar a bienes o personas.

RU Если указания, приведенные в данном пункте, не были выполнены или были выполнены неправильно, компания Effegibi запрещает производить монтаж оборудования и снимает с себя ответственность за возможные сбои в работе оборудования, за ущерб, который может быть нанесен оборудованию или другому имуществу, и за вред, который может быть причинен здоровью.

NL Indien de aanwijzingen in dit overzicht van de voorinstallatie niet of niet correct worden opgevolgd, aanvaardt Effegibi geen aansprakelijk voor een eventuele verkeerde werking van het product en voor door het product veroorzaakte schade aan het product zelf, andere zaakschade en lichamelijk letsel.

PT Caso as indicações descritas nesta ficha de pré-instalação não tenham sido observadas ou efetuadas conforme mostrado, a Effegibi não vai autorizar a instalação e declina qualquer responsabilidade por falhas eventuais no funcionamento do produto, por danos ao produto ou por danos pessoais e materiais causados pelo produto.

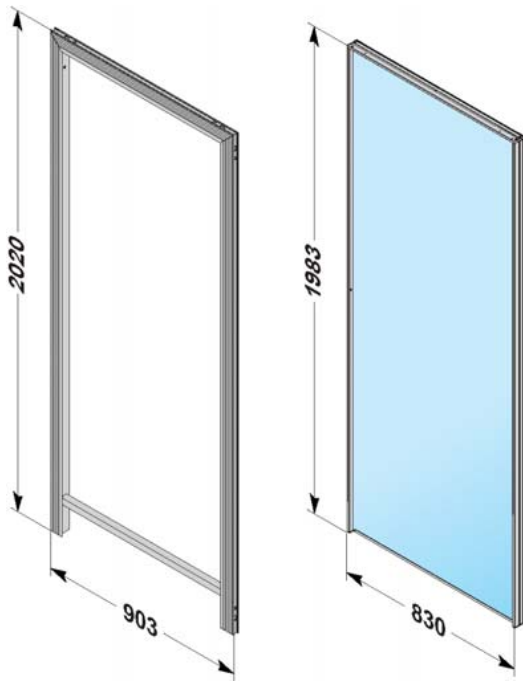
2020
903
1983
830

Tamaño compartimento (pared en mampostería)
Габариты кабины (стены из кирпича)
Afmetingen ruimte (gemetselde wand)
Medidas do vão (parede de alvenaria)

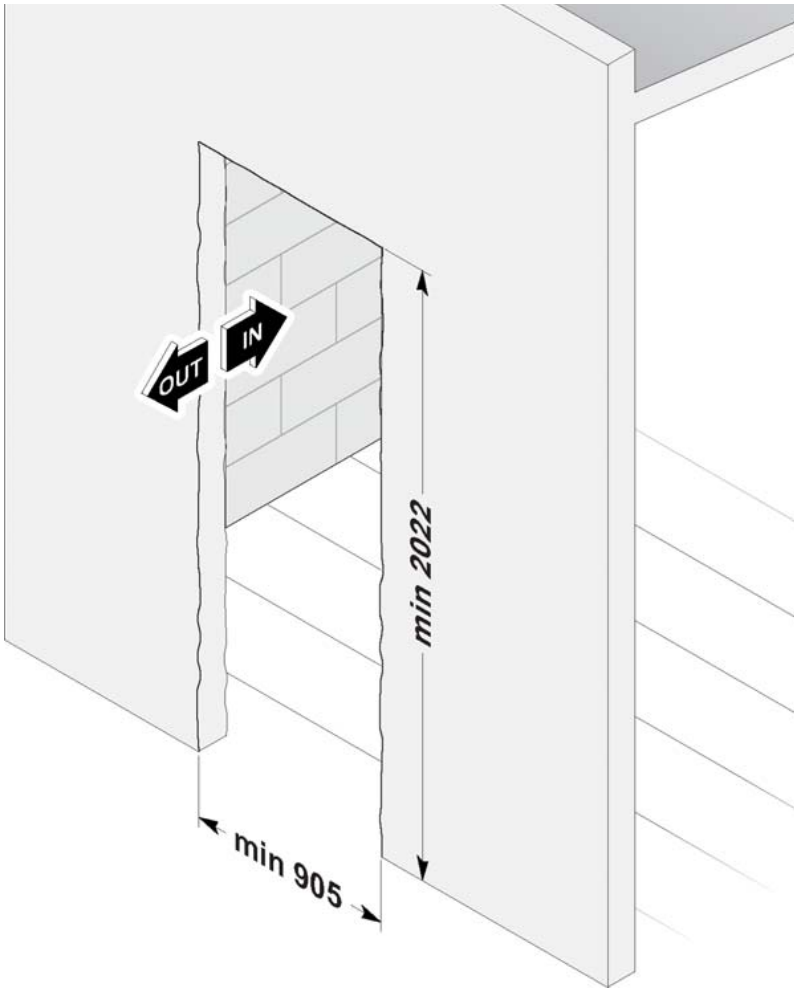

Tamaño compartimento (pared en cartón-yeso)
Габариты кабины (стены из гипсокартона)
Afmetingen ruimte (wand van gipsplaat)
Medidas do vão (parede em gesso acartonado)

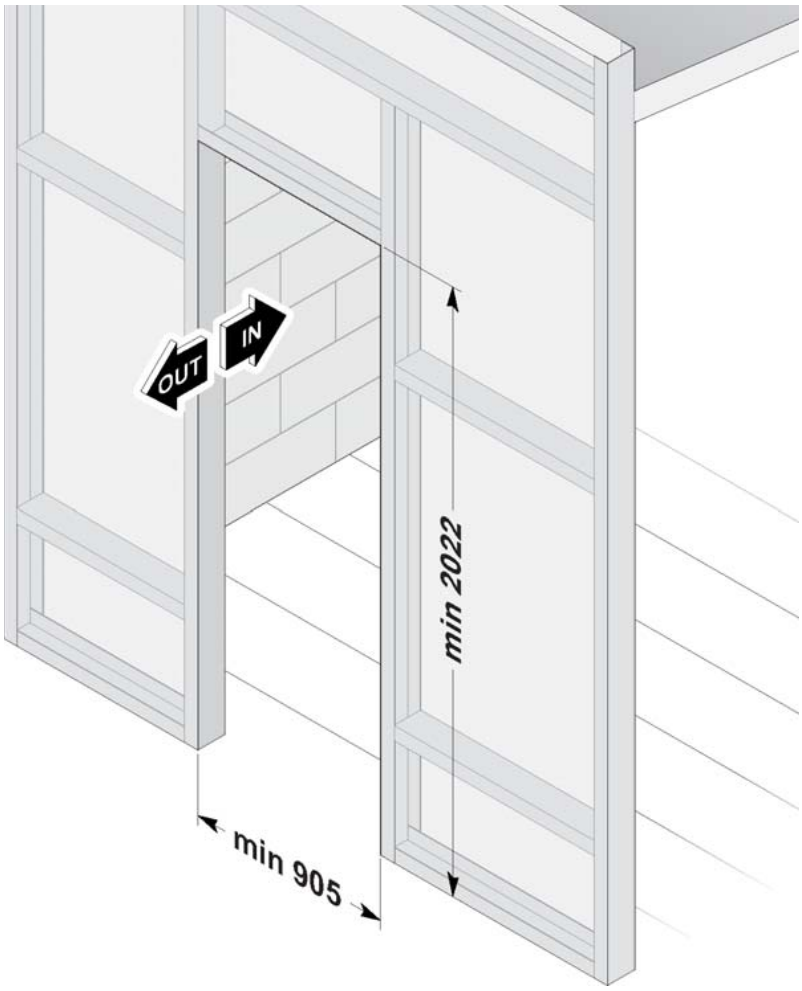

ATENCIÓN: el lado esterno del premarco debe estar enrasado con el revestimiento
ВНИМАНИЕ: наружная сторона коробки должна быть заподлицо с облицовочной плиткой
LET OP: de buitenkant van het installatieframe moet gelijk met het tegelwerk zijn
ATENÇÃ O: o lado externo do contramarco deve ser faceado com o revestimento de cerâmica

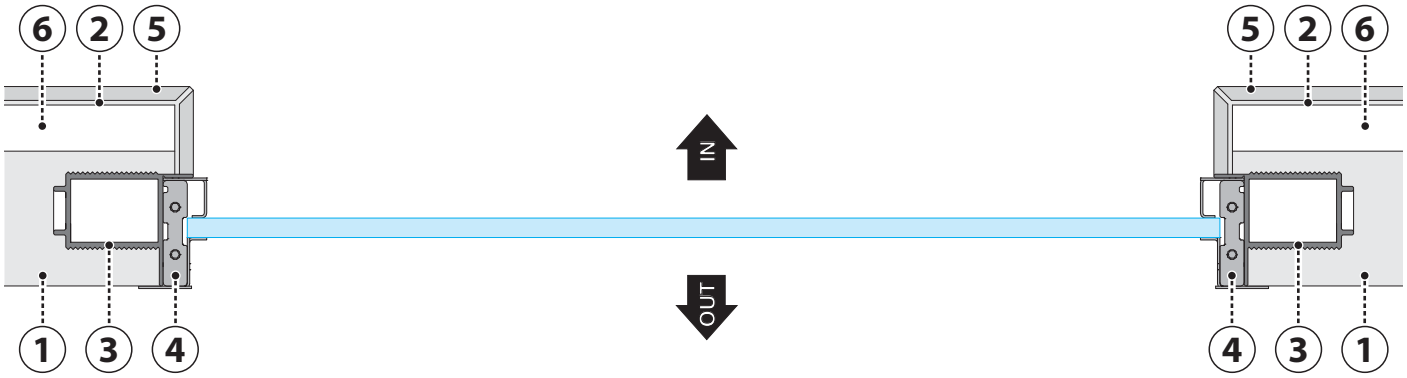

1 Revestimiento (OUT)
Наружная штукатурка (OUT)
Stucwerk buitenkant (OUT)
Reboco externo (OUT)

2 Cola
Клей
Lijm
Cola

3 Premarco
Дверная коробка
Installatieframe
Contramarco

4 Marco acristalados
Витраж рама
Glazen aanbouw frame
Caixilho da vitral

5 Revestimiento (IN)
Внутренняя отделка (IN)
Bekleding binnenkant (IN)
Revestimento interno (IN)

6 Paneles aislantes
Теплоизолирующие панели
Isolatiepanelen
Paineis isolantes

ES HERRAMIENTAS NECESARIAS PARA LA INSTALACIÓN
RU ИНСТРУМЕНТЫ И ОБОРУДОВАНИЕ, НЕОБХОДИМЫЕ ДЛЯ МОНТАЖА
NL VOOR INSTALLATIE BENODIGDE GEREEDSCHAPPEN
PT FERRAMENTAS NECESSÁRIAS PARA A MONTAGEM

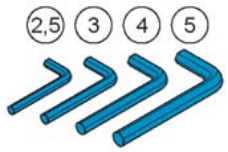

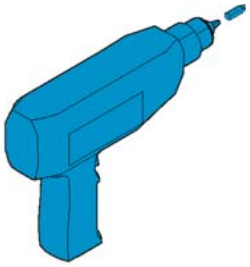

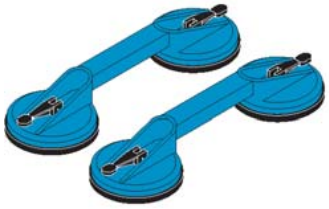

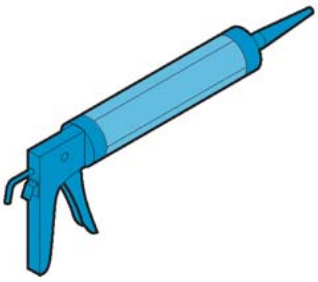

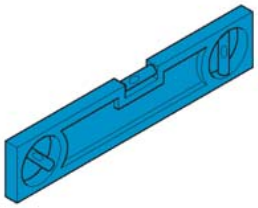

1

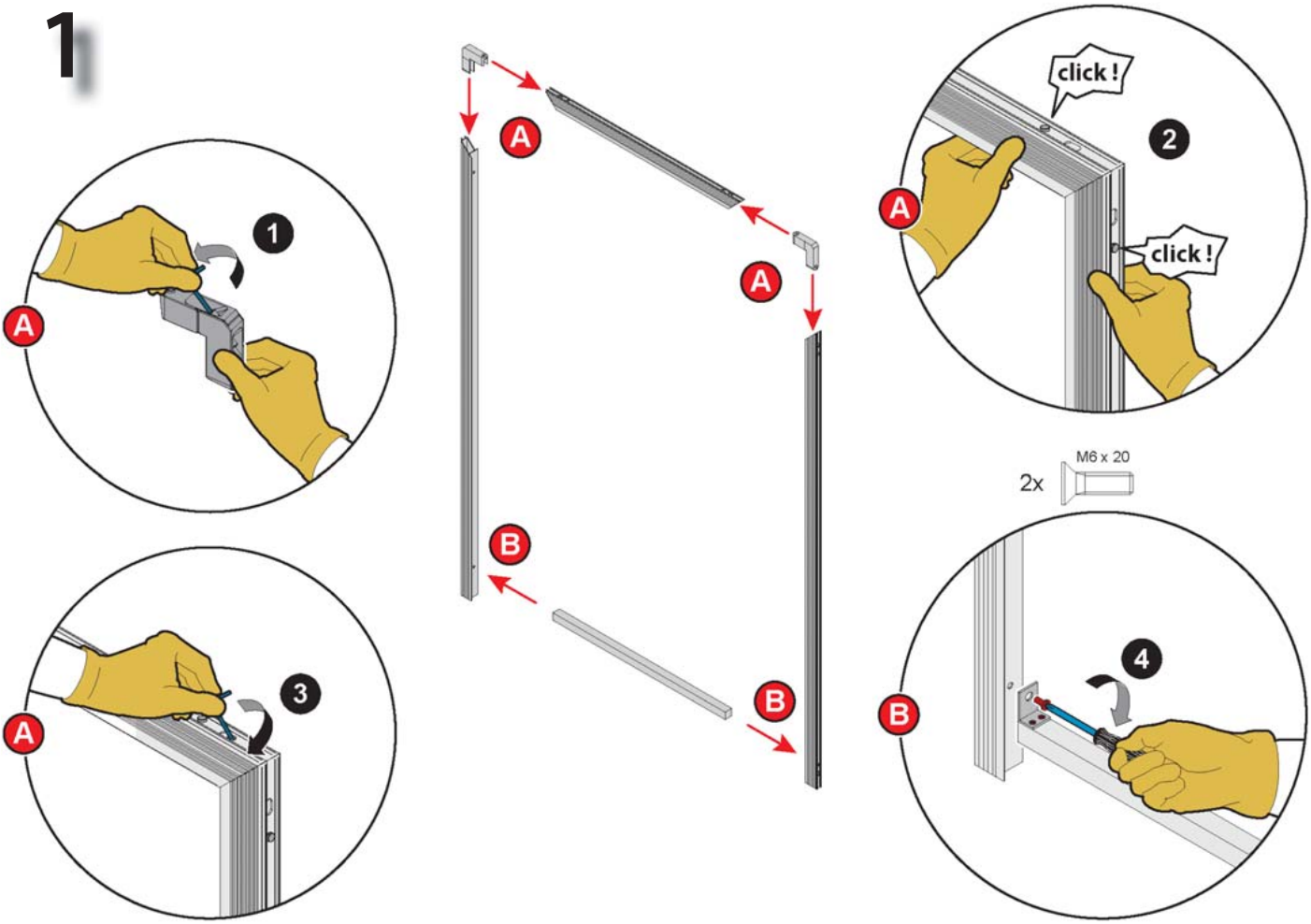

A
1
A
A
B
B
click !
2
A
click !
M6 x 20
2x
3
A
4
B

2

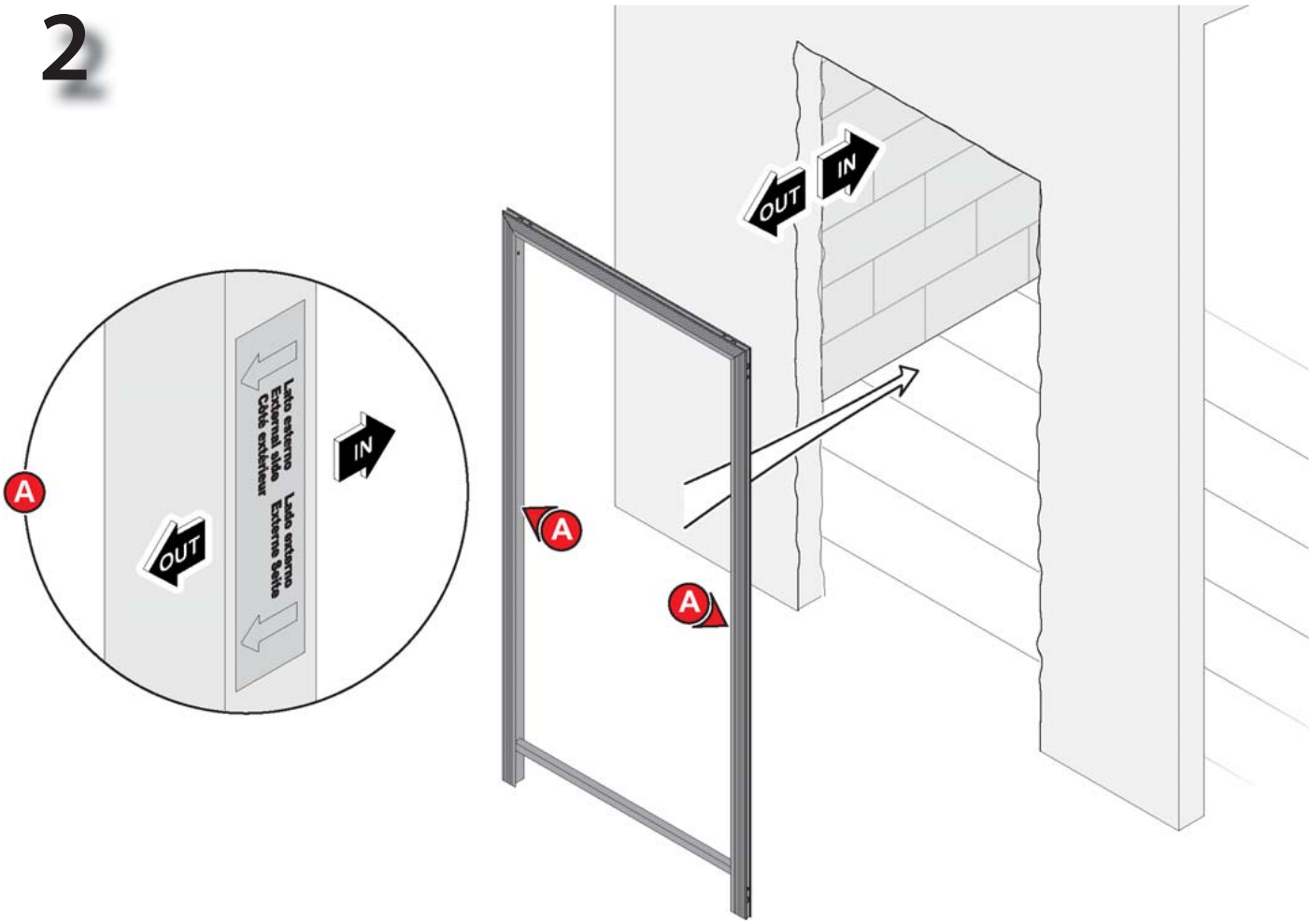

A
Lato esterno
External side
Côté extérieur
Lado externo
Externe Seite
IN
OUT
OUT
IN
A
A

3

(pared en mampostería)
(стены из кирпича)
(gemetselde wand)
(parede de alvenaria)

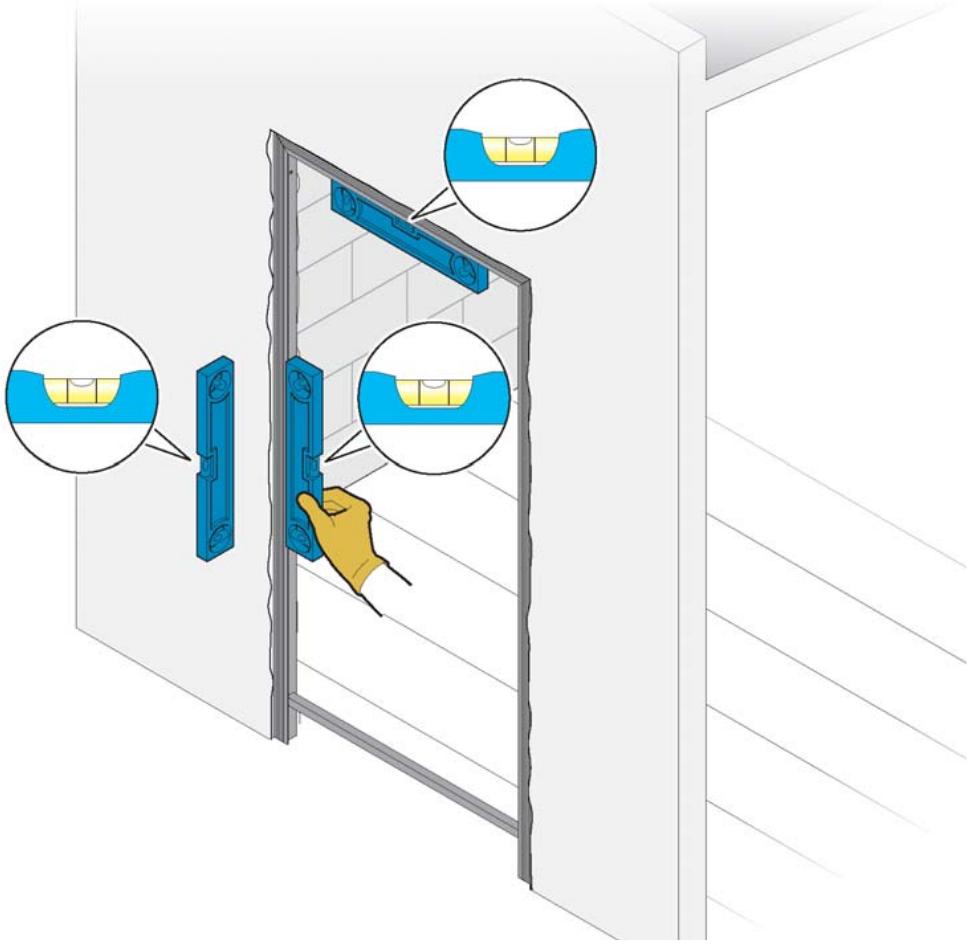

3

(pared en cartón-yeso)
(стены из гипсокартона)
(wand van gipsplaat)
(parede em gesso acartonado)

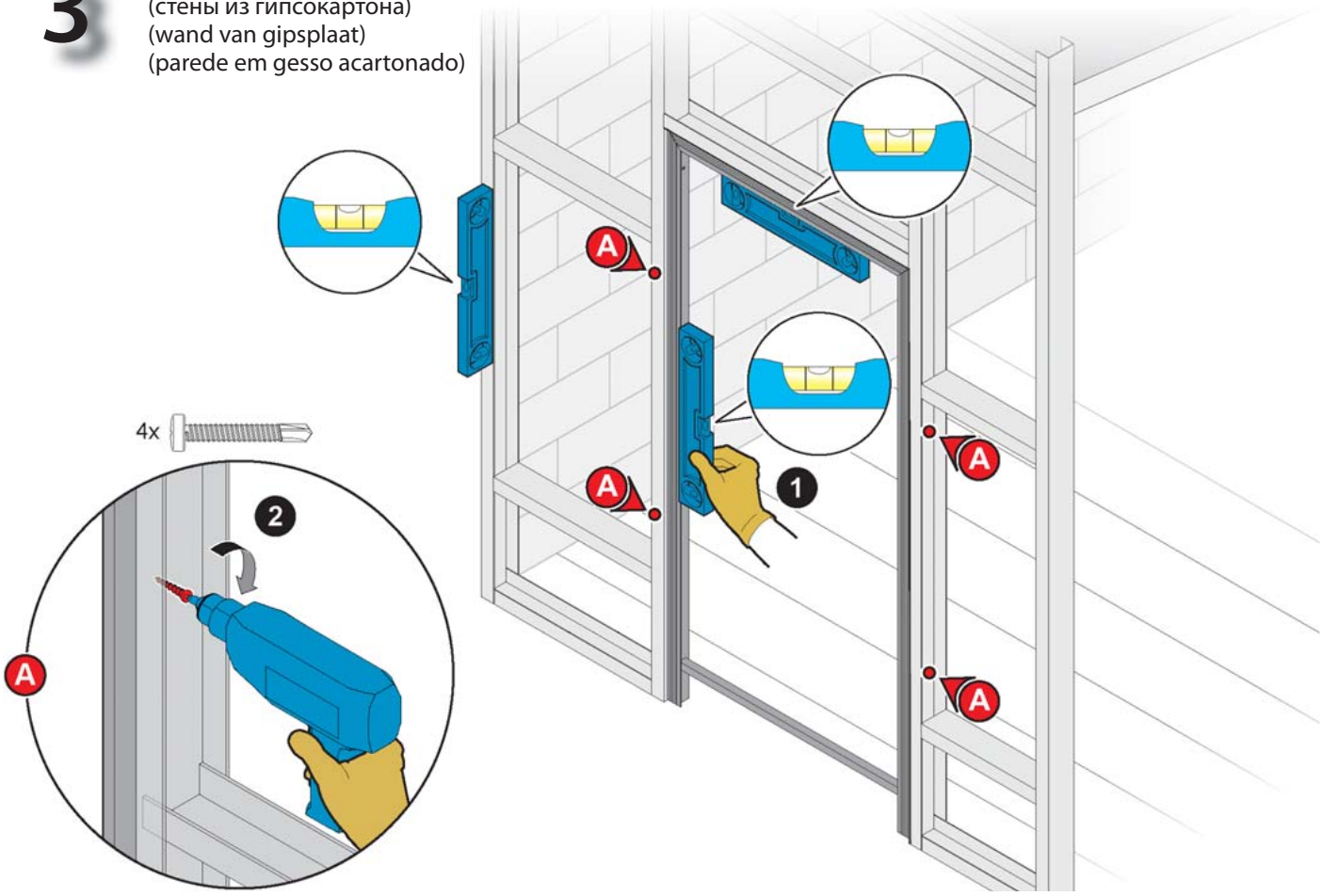

4

Acabado de la pared externa enyesada
Отделка наружной стены штукатуркой
Afwerking van de gestucte buitenwand
Acabamento da parede externa rebocada

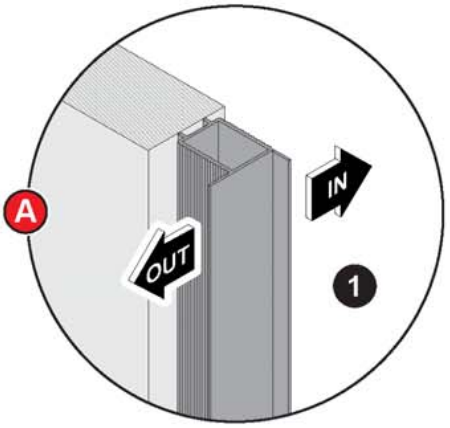

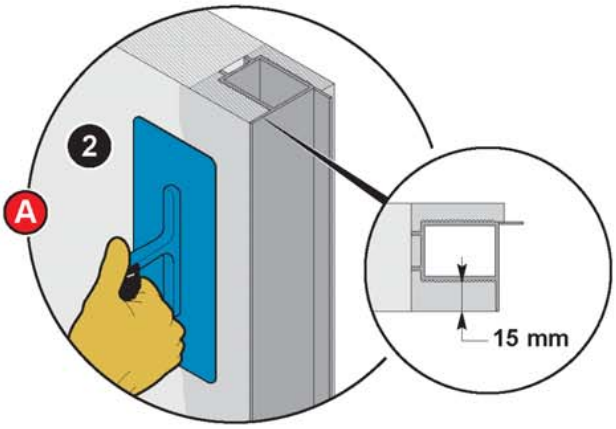

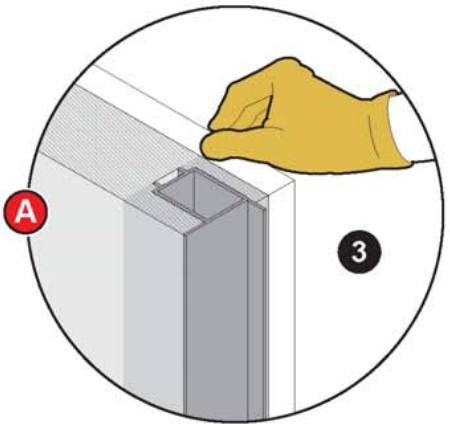

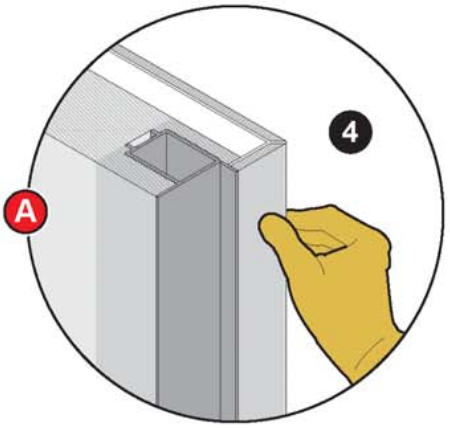

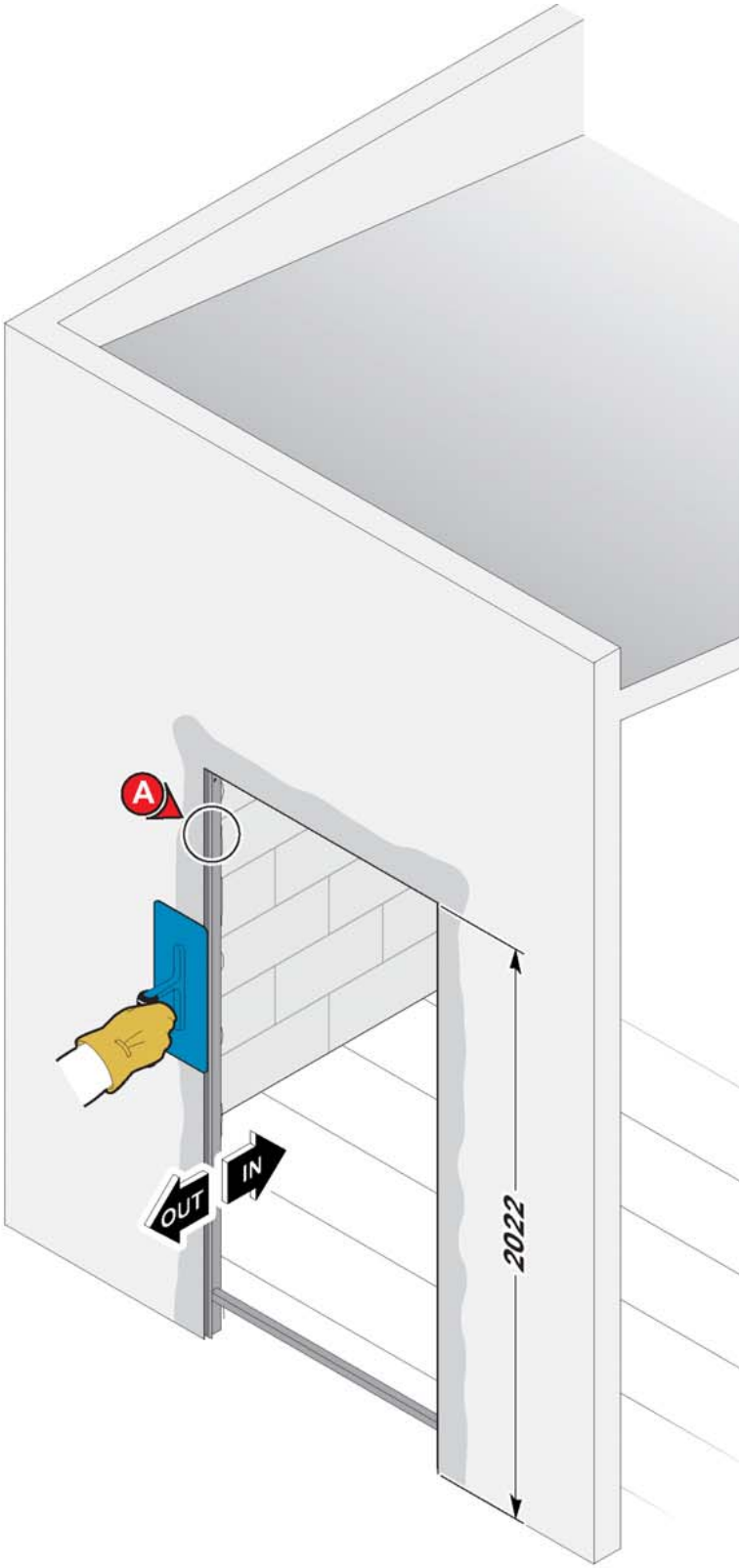

4

Acabado de la pared externa embaldosada
Отделка наружной стены облицовочной плиткой
Afwerking van de betegelde buitenwand
Acabamento da parede externa revestida com cerâmica

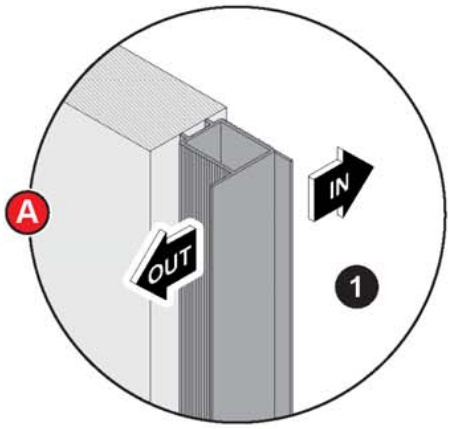

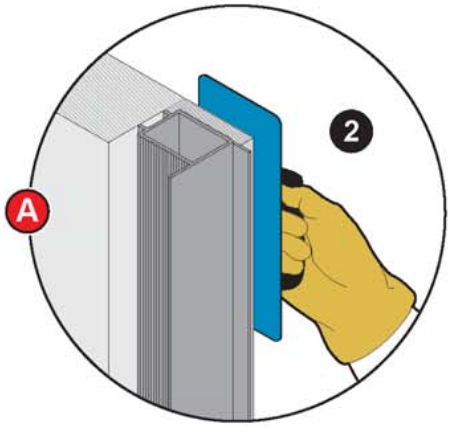

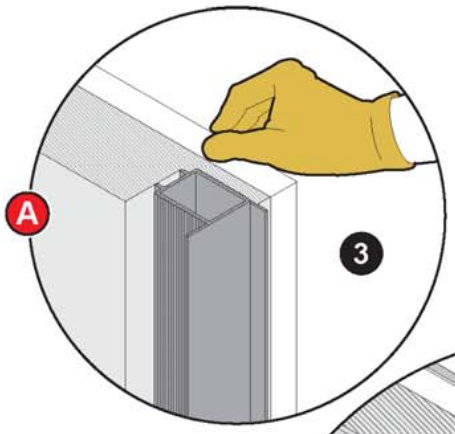

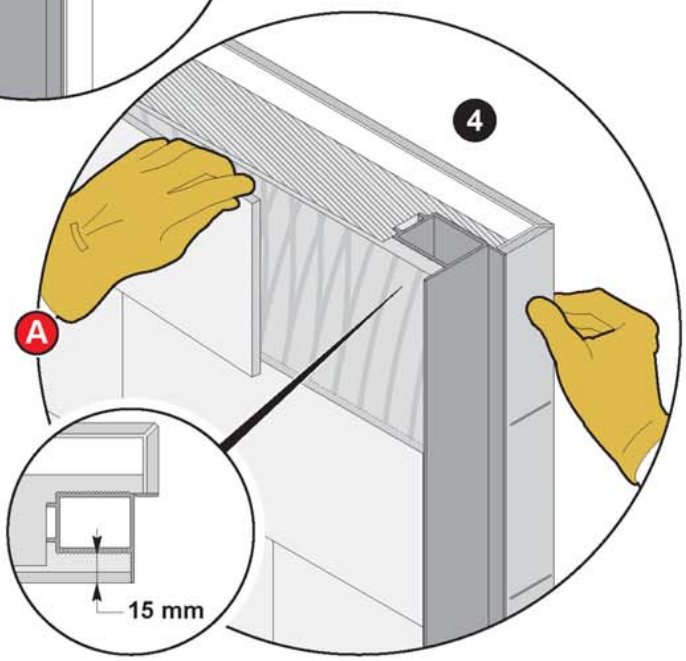

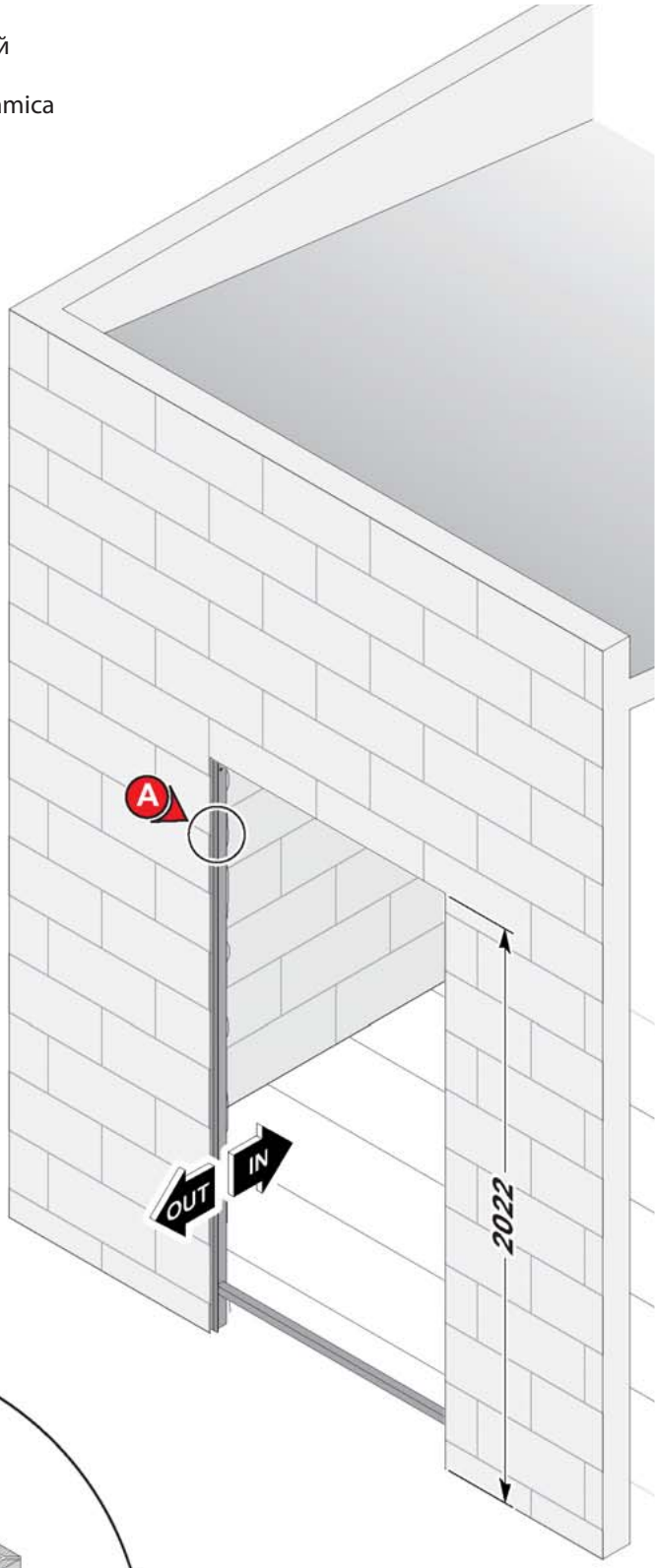

effegibi®
PERFECT WELLNESS

Via Gallo, 769
47522 Borello di Cesena (FC) Italy
tel. +39 0547 372881
fax +39 0547 372924
www.effegibi.it
e-mail: info@effegibi.it

MAPT000037 REV. 00